Il Ruolo Chiave di Fincantieri nella Rinascita della US Navy

Pubblicato il 15/04/2026

In un momento di estrema tensione geopolitica, con la Marina degli Stati Uniti impegnata nel delicato scacchiere dello Stretto di Hormuz e nel supporto alle operazioni in Iran, emerge una verità inequivocabile: **la base industriale marittima americana è in affanno**. Un recente rapporto del **Center for Maritime Strategy** mette in luce l'urgente necessità per gli Stati Uniti di affidarsi ai propri alleati per colmare il divario produttivo e tecnologico che minaccia la supremazia navale di Washington.

In questo scenario, l'Italia — e in particolare **Fincantieri** — si posiziona come un partner insostituibile per il futuro della flotta statunitense.

Il Ruolo Chiave di Fincantieri nella Rinascita della US Navy

La Crisi della Cantieristica Americana

Nonostante il budget fiscale 2027 proposto dal Presidente Trump preveda uno stanziamento record di **65,8 miliardi di dollari** per raddoppiare la produzione navale, gli ostacoli rimangono strutturali. La US Navy conta attualmente circa 295 navi, un numero destinato a diminuire a causa dei pensionamenti dei vecchi scafi che superano le nuove commissioni. L'obiettivo dichiarato di 381 navi appare lontano senza un cambio di paradigma.

Il rapporto evidenzia un'atrofia della base industriale interna, gravata da:

- **Costi esorbitanti:** Come sottolineato dal Comandante del Marine Corps, Gen. Eric Smith, i costi di manodopera specializzata (saldatori, elettricisti, tubisti) rendono ogni singola unità un investimento massiccio.
- **Prontezza operativa in calo:** La disponibilità delle navi d'assalto anfibio è scesa al **41%**, un dato allarmante mentre le truppe vengono dispiegate massicciamente in Medio Oriente.

Il Ruolo Chiave di Fincantieri nella Rinascita della US Navy

L’Eccellenza Italiana al Servizio della Difesa USA

Tra i cinque alleati chiave suggeriti dal rapporto (Corea del Sud, Italia, Canada, Svezia e Regno Unito), l'**Italia** emerge per la sua consolidata tradizione e per la presenza fisica sul suolo americano attraverso **Fincantieri Marinette Marine**.

> "*Per affrontare le sfide dei prossimi decenni, gli Stati Uniti devono trarre vantaggio dalle forti partnership con gli alleati navali per sostenere una rivitalizzazione collettiva della base industriale marittima.*"
>
> — ***Kenneth Braithwaite****, 77° Segretario della Marina.*

Perché Fincantieri è cruciale?

1. **Modelli di successo già esistenti:** Fincantieri sta già costruendo le fregate della classe *Constellation* (FFG-62), basate sul design delle pluripremiate fregate FREMM. Questo dimostra che il design alleato può essere integrato rapidamente e con successo negli standard americani.
2. **Tecnologia e Innovazione:** Mentre gli USA cercano di produrre navi "più semplici" per accelerare i tempi, Fincantieri offre un equilibrio perfetto tra sofisticazione tecnologica e efficienza produttiva, riducendo i tempi di progettazione grazie a piattaforme già testate.
3. **Integrazione della Forza Lavoro:** Il rapporto suggerisce di integrare il bacino di manodopera domestica con lavoratori provenienti dai paesi alleati. La sinergia tra i cantieri

italiani e quelli del Wisconsin rappresenta il modello ideale di questa "circolazione di competenze".

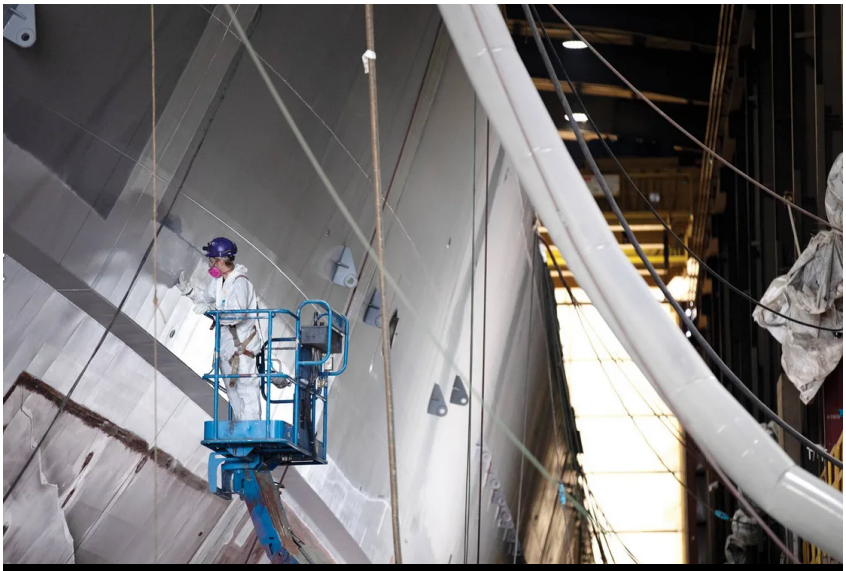

Il Ruolo Chiave di Fincantieri nella Rinascita della US Navy

Verso una "Base Industriale Alleata"

Il rapporto del Center for Maritime Strategy non è solo un campanello d'allarme, ma una chiamata all'azione per una collaborazione transatlantica più profonda. In un'era in cui "tutto costa quel che costa", l'efficienza produttiva italiana e l'affidabilità di Fincantieri non sono solo opportunità commerciali, ma pilastri fondamentali per garantire che la US Navy possa mantenere il proprio ruolo di garante della libertà di navigazione globale.

L'alleanza marittima tra Roma e Washington, cementata dall'acciaio delle navi, sembra essere la risposta più efficace alla crisi della cantieristica americana e alle crescenti minacce internazionali.