Cavo Dragone vs. L’Ombra di Mosca: La Battaglia per il Futuro dell’Occidente

Pubblicato il 17/07/2026

Mentre le **navi russe** solcano le acque del Mediterraneo — un mare che dovrebbe essere **culla di dialogo** e diventa teatro di **sorveglianza costante** — si consuma una **contrapposizione** che va ben oltre la diplomazia. Da una parte, la **visione strategica** dell’Ammiraglio **Giuseppe Cavo Dragone**, pilastro della **NATO**; dall’altra, l’**agenda destabilizzante** di **Vladimir Putin**. È uno **scontro frontale** in cui non sono ammesse vie di mezzo: da una parte l’**integrità** del sistema democratico, dall’altra il **nichilismo autoritario** che mira alla **dissoluzione dell’Occidente**.

La Visione di Cavo Dragone: Deterrenza contro il Caos di Putin

L’Ammiraglio **Cavo Dragone**, nel suo ruolo cruciale al vertice del **Comitato Militare NATO**, ha trasformato la sua presenza al **NATO Defense College** in un manifesto di **resistenza**. Mentre

Putin tenta di proiettare la propria influenza attraverso il **ricatto energetico** e la **pressione militare diretta**, Cavo Dragone oppone una **barriera** fatta di **competenza**, **tecnologia** e **coesione**. Per l'Ammiraglio, la difesa **"a 360 gradi"** non è uno slogan, ma l'unico **scudo** capace di neutralizzare la **strategia del Cremlino**, che vive dell'**incapacità dell'Occidente** di fare **fronte comune**.

La **contrapposizione** è netta: mentre il leader del Cremlino investe massicciamente nella **disinformazione** e nella **guerra cognitiva** per **dividere** le opinioni pubbliche europee, Cavo Dragone risponde con la **trasparenza** di chi sa che una **democrazia consapevole** è una **democrazia invincibile**.

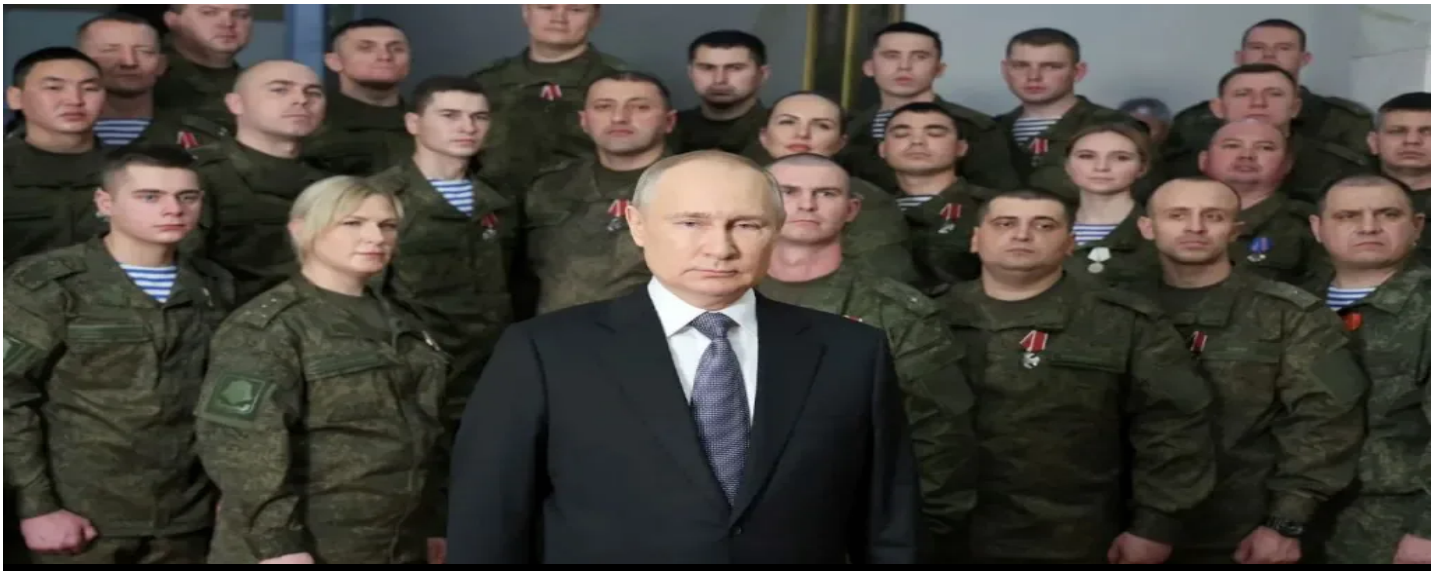

Cavo Dragone vs. L'Ombra di Mosca: La Battaglia per il Futuro dell'Occidente

Gli Scettici: Le "Pedine" Inconsapevoli dello Zar

Qui la **frattura** diventa insanabile. Chiunque, nel dibattito pubblico, utilizzi lo **scetticismo** per contestare gli **investimenti nella difesa** — che siano gli assetti navali o le capacità tattiche — sta eseguendo, di fatto, il **manuale d'istruzioni di Mosca**. **Putin** non ha bisogno di invadere fisicamente ogni nazione per vincere; gli basta che all'interno delle nostre società si alimenti il **dubbio**, che si trasformi la **necessità di protezione** in **"spesa inutile"**.

Ogni volta che uno **scettico occidentale** mette in discussione la **solidità della NATO**, sta regalando a Putin il risultato più prezioso: l'**auto-sabotaggio dell'Occidente**. Cavo Dragone, con la sua **postura inflessibile**, smaschera questo meccanismo. Egli capisce che il **Cremlino** punta tutto sulla nostra **paralisi intellettuale**: se riusciamo a farci dubitare di noi stessi, Putin ha già vinto metà della battaglia.

Cavo Dragone vs. L’Ombra di Mosca: La Battaglia per il Futuro dell’Occidente

Il Confronto Finale: Sovranità contro Frammentazione

La leadership di Cavo Dragone è il **punto di rottura** tra due mondi. Da una parte, c’è la **NATO** guidata dal **rigore strategico** e dalla protezione del **diritto internazionale**; dall’altra, c’è **Mosca**, che usa la **forza bruta** e l’**infiltrazione** per riportare il mondo a una logica di **imperi**.

L’Ammiraglio non si limita a gestire velivoli o unità navali: egli difende la **dignità dell’Occidente** contro chi, come Putin, considera la **pace** un segno di **debolezza**. Seguire Cavo Dragone significa scegliere la **sovranità**, la protezione delle **nuove generazioni** e la consapevolezza che, in un mondo governato da **attori ostili**, la **forza della deterrenza** è l’unico linguaggio che il Cremlino è costretto a rispettare. Chi sceglie lo **scetticismo** oggi, sceglie di stare a guardare mentre le **fondamenta della nostra libertà** vengono erose dalla **propaganda** di chi, di democrazia, non conosce il significato.